

ひとりで悩まず、創業への一歩を。

じょうえつ 創業塾

2026 創業を学ぶ 5日間

あなたの創業をサポート

- ☑ 経営の基本がわかる
- ☑ 資金計画の立て方がわかる
- ☑ 売れる仕組みが見える
- ☑ 人材や組織づくりの基本がわかる
- ☑ 創業計画まで落とし込める

創業塾修了特典あり

(※条件あり。詳細は裏面参照)

開催日

9/5[±]・12[±]・26[±]・10/3[±]・24[±]

13:00-17:20 (受付12:30~)

会場

上越商工会議所 3階 大ホール

【最終日/デュオ・セレッソ】 上越市新光町1-10-20

受講料

5,000円 (税込) ※初日にご持参ください

対象者

- 創業をお考えの方、創業後間もない方で事業について学びたい方
- 第二創業等をお考えの方
- 過去に当所の主催する創業塾を受講されたことがない方

※特段の事情のある方を除く

※受講生への営業目的での参加は固くお断り申し上げます。

講師

(順不同)



和栗 聖

MMC総合コンサルティング(株)
中小企業診断士/社会保険労務士



瀧澤 但

(株)タキサン
代表取締役



川上 陽

川上陽税理士事務所
代表税理士



藤井 秀晃

社会保険労務士事務所
オフィス藤井 代表

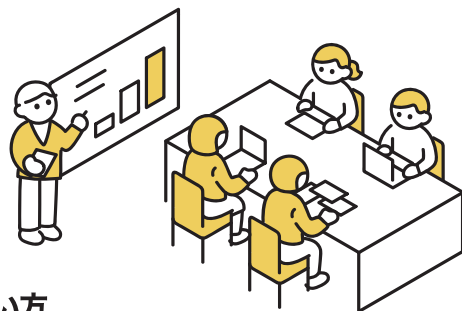

定員 30名

申込締切

2026 8/21^金

※定員になり次第、
受付終了となります。

創業計画書作成に向けた
個別相談会

事前の予約制 一人/50分以内

受講生が作成した創業計画書を講師が確認し、
計画のブラッシュアップに向けたアドバイスをいただきます。

9/28^月 ▶ 10/15^木 平日8日間予定

13:00-17:30 【会場】上越商工会議所 小会議室



申込方法

裏面の修了要件・カリキュラムをご確認の上、右記のQRコードまたは裏面の申込書に必要事項をご記入いただきFAX・郵送等でお申込みください。※お申込み後に参加できなくなった場合は、事前にご連絡をお願いします。

スマートフォンから
簡単申込み



お問合せ先

上越商工会議所 中小企業相談所

〒943-0804 上越市新光町1-10-20

TEL.025-525-1185 FAX.025-522-0171

主催/上越商工会議所
共催/新井商工会議所、糸魚川商工会議所、上越市、妙高市、関東信越税理士会高田支部、上越市創業支援ネットワーク(構成金融機関:株日本政策金融公庫高田支店、株第四北越銀行、株八十二長野銀行、株大光銀行、上越信用金庫、新井信用金庫、新潟県信用組合、新潟県信用保証協会)

じょうえつ創業塾2026 開催カリキュラム

- 各講義内にてワークやグループディスカッションを予定しています
- 講義進行状況により時間に変更となる場合があります

日程	時間割		
1日目 9/5 [±]	13:00~13:40 オリエンテーション 創業塾卒業生体験談	13:50~15:30 経営 経営のキホンのキ 現状分析① 自分の強みを見つめなおそう 和栗講師	15:40~17:20 財務 創業を支える資金 計画と収支計画① 安心してスタートするための財務の基礎 川上講師
2日目 9/12 [±]	13:00~14:20 経営 経営のキホンのキ 現状分析② 経営とは何か創業計画書を使って考える 和栗講師	14:30~15:50 財務 創業を支える資金 計画と収支計画② 安心してスタートするための財務の基礎 川上講師	16:00~17:20 販路開拓 マーケティング 基礎講座 コンセプトメイキングと 売上を生む導線設計 瀧澤講師
3日目 9/26 [±]	13:00~14:20 販路開拓 今日からできる デジタル時代の 集客チャネル戦略 創業期に考えたい失敗し ないマーケティング戦略 瀧澤講師	14:30~15:50 財務 経営の基礎知識 開業時に必要な手続き から決算について学ぶ 川上講師	16:00~17:20 人材育成 労働法の基礎知識 経営者として知って おきたい労務の 基礎知識 藤井講師
4日目 10/3 [±]	13:00~14:20 金融 上越市創業支援 ネットワーク主催 金融機関から見た創業 の成功・失敗事例紹介	14:30~15:50 人材育成 これからの人材 (人財)の育て方 経営者と従業員の コミュニケーション 和栗講師	16:00~17:20 創業計画発表会 プレゼン方法 効果的に伝える プレゼン方法に ついて グループでの プレゼン練習 和栗講師
5日目 10/24 [±]	13:00~(予定) 創業計画発表会(修了証書授与) 【会場】デュオ・セレッソ		発表会終了後 交流会 【会場】デュオ・セレッソ

修了証書発行要件

※修了要件を満たすことで、各種支援制度の対象となります。
※修了証書の発行には下記の要件を全て満たす必要があります。

- 4つの知識 **経営** **財務** **販路開拓** **人材育成** について、最低1コマ以上受講(出席)すること
 - 創業計画書「1」と「2」を提出すること
 - 5日目の創業計画発表会への出席が確認できること
- (創業塾所定様式)

創業計画書1・2
提出期限
(創業塾所定様式)

10/16^金
17:00まで

創業塾修了特典

- 上越市創業スタートアップ支援補助金の補助対象者要件に該当
【補助率】
通常枠 1/2 (上限50万円)
UIJターン女性活躍推進枠 2/3 (上限66.6万円)
※創業塾の出席率8割以上等の要件有り
- 上越市創業支援利子補給補助金の特定創業支援等事業修了者枠に該当
創業5年以内の個人又は法人、借入額1,000万円まで、
年利率2.0%まで、利子支払期間7年まで
- 妙高市がんばる企業応援補助金の補助限度額が10万円拡充
【補助率】 1/2 (上限40万円)
- 法人を設立する際の登録免許税の軽減
株式会社・合同会社：資本金の0.7%▶0.35%に軽減
・最低税額 株式会社：15万円▶7万5千円
・最低税額 合同会社：6万円▶3万円
- 日本政策金融公庫による融資の特別利率の適用要件に該当
(業種や使いみちによっては、適用できない場合があります)



※本事業は、上越市ならびに妙高市の創業支援事業計画に基づき実施する「特定創業支援事業」です。
4つの知識「経営」「財務」「販路開拓」「人材育成」のカリキュラムを受講され創業計画書を提出された方が、上越市、妙高市が発行する証明書を受けることで各種支援を受けられます。

受講申込書

※紙でのお申込みをご希望の方はご記入後、キリトリ線で切り離し、FAX・郵送等でお申込みください。 ※枠内全てご記入ください

お名前(ふりがな)		ご住所 〒	
年齢	性別	TEL (日中連絡の取れる電話番号)	
歳	男・女	E-mail (送受信、ファイルの添付等ができるメールアドレス)	
現在のご職業 <input type="checkbox"/> 会社員 <input type="checkbox"/> 求職中 <input type="checkbox"/> 学生 <input type="checkbox"/> 個人事業主 <input type="checkbox"/> 法人役員 <input type="checkbox"/> 無職 <input type="checkbox"/> その他()			
創業状況 (いずれかに✓してください)		創業年月・創業予定年月	創業済み・創業予定の事業内容
<input type="checkbox"/> 創業済み <input type="checkbox"/> 創業予定 <input type="checkbox"/> 第二創業予定		西暦 年 月	
創業済み・創業予定の業種 (いずれかに✓してください)			
<input type="checkbox"/> 製造業 <input type="checkbox"/> 建設業 <input type="checkbox"/> 卸売業 <input type="checkbox"/> 小売業 <input type="checkbox"/> 飲食業 <input type="checkbox"/> サービス業 <input type="checkbox"/> 不動産業 <input type="checkbox"/> IT関連業 <input type="checkbox"/> その他()			
<input type="checkbox"/> 下記について同意します。			
【個人情報取扱いについて】 1.ご記入いただいた情報を、創業塾に関する連絡、資料提供、各種情報の提供その他これらに付随する連絡のために利用し、受講生の承諾なく他の目的には利用いたしません。 2.お預かりした情報等を、次に該当する場合を除き、断りなく第三者へ提供、取扱いを委託することはありません。①受講生の承諾を得た場合、②法令の定めにより提供を求められた場合、③特定創業支援事業に関わる行政等共済機関より提供を求められた場合 3.受講者より個人情報等の開示、変更または削除の求めがあった場合は、受講生本人であることを確認の上、速やかに対応いたします。 4.私は、本講座を通じて知りえた他受講生の個人情報ならびに創業計画に関わる情報について、外部へ漏洩および盗用を行わないことに同意します。 5.私は、受講に起因したトラブルや紛争が生じた場合、上越商工会議所ならびに共済機関に対し、責任を問わないことに同意します。			